संख्या-6/3064/30-3-13-10बी/2013

प्रेषक,

बी0एस0 भुल्लर,
प्रमुख सचिव,
उत्तर प्रदेश शासन।

सेवा में,

परिवहन आयुक्त,
उत्तर प्रदेश, लखनऊ।

परिवहन अनुभाग-3 लखनऊ दिनॉक 10 अक्टूबर, 2013

विषय- प्रदेश में नये सम्भागीय/उप सम्भागीय परिवहन कार्यालय (सारथी साफ्टवेयर आधारित स्मार्ट कार्ड ड्राइविंग लाइसेंस बनाने के लिये हॉल सहित) के निर्माण हेतु मॉडल नक्शों का मानकीकरण एवं लागत के अनुमोदन के सम्बन्ध में।

महोदय,

उपर्युक्त विषयक आपके पत्रांक-जी-290ए/2013-70ए/2013, दिनॉक 09-07-2013 के सन्दर्भ में मुझे यह कहने का निदेश हुआ है कि प्रदेश में नये सम्भागीय/उप सम्भागीय परिवहन कार्यालय (सारथी साफ्टवेयर आधारित स्मार्ट कार्ड ड्राइविंग लाइसेंस बनाने के लिये हॉल सहित) के निर्माण हेतु मॉडल नक्शों का मानकीकरण एवं लागत का अनुमोदन निम्नलिखित शर्तों एवं प्रतिबन्धों के अधीन करने की श्री राज्यपाल सहर्ष स्वीकृति प्रदान करते हैं :-

(1) उपरोक्त सारथी हॉल के निर्माण की मानक लागत निम्नवत होगी :-

(धनराशि रू0 लाख में)

क्र0सं0	मद	मानकीकृत लागत
1	2	3
1	स्मार्ट कार्ड कार्यालय सहित सम्भागीय परिवहन कार्यालय (आर0टी0ओ0) के भवन निर्माण का प्रायोजना प्रस्ताव/आगणन।	454.28
2	स्मार्ट कार्ड कार्यालय सहित उप सम्भागीय परिवहन कार्यालय (ए0आर0टी0ओ0) के भवन निर्माण का प्रायोजना प्रस्ताव/आगणन।	358.81

(2) उपरोक्त लागत का आंकलन लोक निर्माण विभाग की वर्ष 2013 की कुर्सी क्षेत्रफल दरों के आधार पर किया गया है।

(3) उपरोक्त निमार्ण कार्य संलग्न मानकीकृत मानचित्र एवं लोक निर्माण विभाग द्वारा निर्धारित विशिष्टियों के अनुसार ही कराये जायेंगे तथा निर्माण कार्य प्रारम्भ करने से पूर्व मानचित्रों को यथावश्यकता स्थानीय विकास प्राधिकरण/सक्षम अथॉरिटी से स्वीकृति कराया जाएगा।

(4) प्रश्नगत प्रायोजना का निर्माण कार्य मानकीकृत लागत में ही पूर्ण गुणवत्ता एवं निर्धारित समय के अन्तर्गत पूर्ण कराये जाने का दायित्व कार्यदायी संस्था का होगा।

(5) निर्माण कार्य की स्ट्रक्चरल डिजाइन एवं निर्माण कार्य में आवश्यकतानुरूप भूकम्परोधी प्राविधान एवं एन0बी0सी0-2005 में वर्णित नार्म्स के अनुसार अग्निशमन प्राविधान किये जाएंगे।

(6) मानकीकरण सम्बन्धी प्रस्तावों/आगणनों में प्रस्तावित चहारदीवारी, बाहय विद्युतीकरण एवं रेनवाटर हार्वेस्टिंग आदि प्राविधानों को निर्माण हेतु उपलब्ध भूमि की मात्रा एवं उसके स्वरूप को दृष्टिगत रखते हुए विस्तृत आगणन तैयार करते समय समायोजित किया जाय।

(7) इस मानकीकरण का उपयोग उन्हीं प्रायोजनाओं हेतु किया जाएगा, जिन प्रायोजनाओं हेतु आवश्यक एवं उपयुक्त भूमि उपलब्ध हो।

2/-

http://shasanadesh.up.nic.in

(8) इस मानकीकरण के आधार पर स्वीकृत परियोजना का सम्बन्धित जनपद के एस0ओ0आर0 पर विस्तृत आगणन का गठन कराया जाय एवं इस विस्तृत आगणन पर कार्यदायी संस्था के सक्षम स्तर से तकनीकी स्वीकृति प्राप्त करने के उपरान्त ही प्रारम्भ कराया जाएगा।

संलग्नक-यथोक्त।।

भवदीय,

(बी0एस0 भुल्लर)
प्रमुख सचिव।

संख्या-6/3064(1)/तीस-3-2013, तददिनॉक।

प्रतिलिपि निम्नलिखित को सूचनार्थ एवं आवश्यक कार्यवाही हेतु प्रेषित :-

1- महालेखाकार, उत्तर प्रदेश, इलाहाबाद।
2- प्रमुख सचिव, वित्त विभाग, उत्तर प्रदेश शासन।
3- प्रमुख सचिव, नियोजन विभाग, उत्तर प्रदेश शासन।
4- निदेशक, प्रायोजना रचना एवं मूल्यांकन प्रभाग।
5- वित्त व्यय-नियंत्रण अनुभाग-9
6- समस्त कार्यदायी संस्थाओं के प्रबन्ध निदेशक/महाप्रबन्धक को परिवहन आयुक्त के माध्यम से इस अभ्युक्ति के साथ प्रेषित कि तदनुसार मानकीकृत मानचित्र/लागत के आधार पर आगणन प्रस्तुत किया जाना सुनिश्चित करें।
7- वित्त नियंत्रक, कार्यालय-परिवहन आयुक्त, उत्तर प्रदेश।
8- गार्ड फाइल।

आज्ञा से,

(संजय कुमार उपाध्याय)
उप सचिव।

http://shasanadesh.up.nic.in

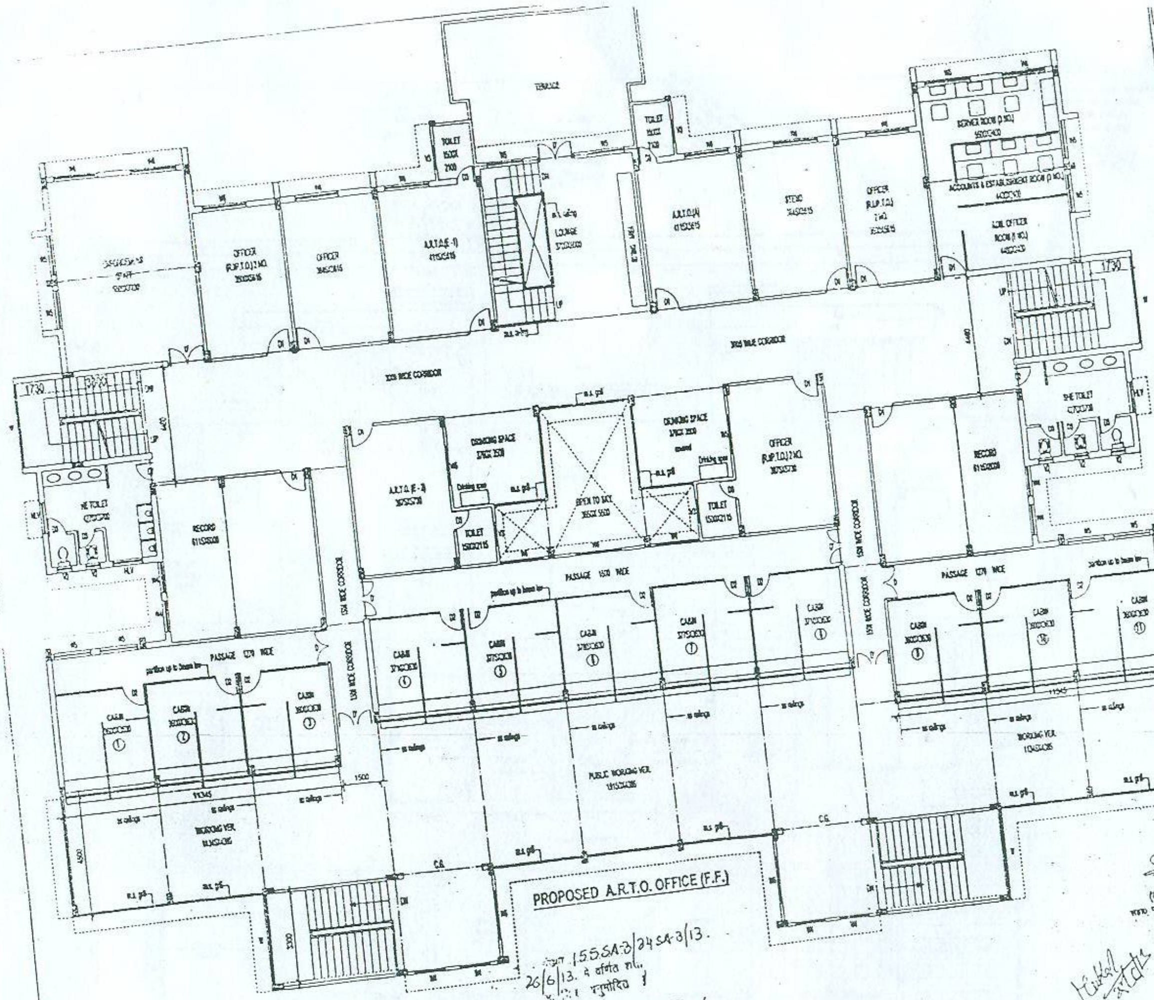
TERRACE
TOILET
OFFICER (R.I.P.T.O.) 2 NO.
OFFICER
A.R.T.O. (E-1)
LOUNGE
A.R.T.O. (A)
STENO
OFFICER (R.I.P.T.O.) 2 NO.
SERVER ROOM (1 NO.)
ACCOUNTS & ESTABLISHMENT ROOM (1 NO.)
ADL OFFICER ROOM (1 NO.)
3000 WIDE CORRIDOR
DRINKING SPACE
A.R.T.O. (E-2)
TOILET
OPEN TO SKY
OFFICER (R.I.P.T.O.) 2 NO.
RECORD
HE TOILET
SHE TOILET
1730
PASSAGE 1270 WIDE
PASSAGE 1500 WIDE
1500 WIDE CORRIDOR
partition up to beam lvl
CABIN
WORKING VER.
PUBLIC WORKING VER.
11345
1500
4500
C.G.

PROPOSED A.R.T.O. OFFICE (F.F.)

NOTES:-

1. ALL DIMENSION IN M.M.
2. WRITTEN DIMENSION SHALL BE FOLLOWED
3. ANY DISCRIPANCY IN THIS DRAWING SHALL BE BROUGHT TO THE NOTICE OF CHIEF ARCHITECT.
4. PLINTH AREA SHALL BE CHECKED BEFORE EXECUTION OF WORK
5. ONE COPY OF APPROVED DRG. SHALL BE SEND TO H.O. BEFORE EXECUTION.
6. ALL SPECIFICATION SHALL BE FOLLOWED AS UP PWD NORMS
LAY OUT APPROVAL DATE
W/O APPROVAL DATE

HEIGHT = 3.5 MT
FIRST FLOOR AREA = 1209.44 SQMT

PROPOSED A.R.T.O.
& SMART CARD OFFICE

N	NTS SCALE	24-06-13 DATE	ARTO/SC-02 DRG. NO.
FIRST FLOOR PLAN (A.R.T.O. OFFICE)			
ASSTT.ARCH.	(ASHOK SRI.) ARCHITECT	24/6/13 (MUKESH KR.) SR.ARCH.	24.6.13 (NEERA S.) CH.ARCH.

U.P. Samaj Kalyan
Nirman Nigam Ltd.
T.C. 46 / V, Vibhuti Khand Gomti Nagar Lucknow
Tel 0522-2305673,2721856,2305675
Fax-2305877 e-mail md_upsamaj@rediffmail.com

[illegible] 155SA-3/24SA-3/13.
26/6/13. दे वर्णित मा..
अनुमोदित

26/6/13
(विनय कुमार टंडन)
ज्येष्ठ वास्तुविद
कार्यालय मुख्य अभियन्ता, उ०प्र०
लो०नि०वि०, लखनऊ

R. P. Pande
(रवि प्रकाश पाण्डे)
वास्तुविद
उ०प्र० आवास विकास परिषद
लखनऊ

मुख्य वास्तुविद
[illegible]

(दी० डी० [illegible])
सहा० परिवहन [illegible]

(मुकेश कुमार)
वरिष्ठ वास्तुविद
उ०प्र० समाज कल्याण
निर्माण निगम लि० लखनऊ

N.
26.6.13
(नीरा सक्सेना)
मुख्य वास्तुविद
उ०प्र० समाज कल्याण
निर्माण निगम लि० लखनऊ

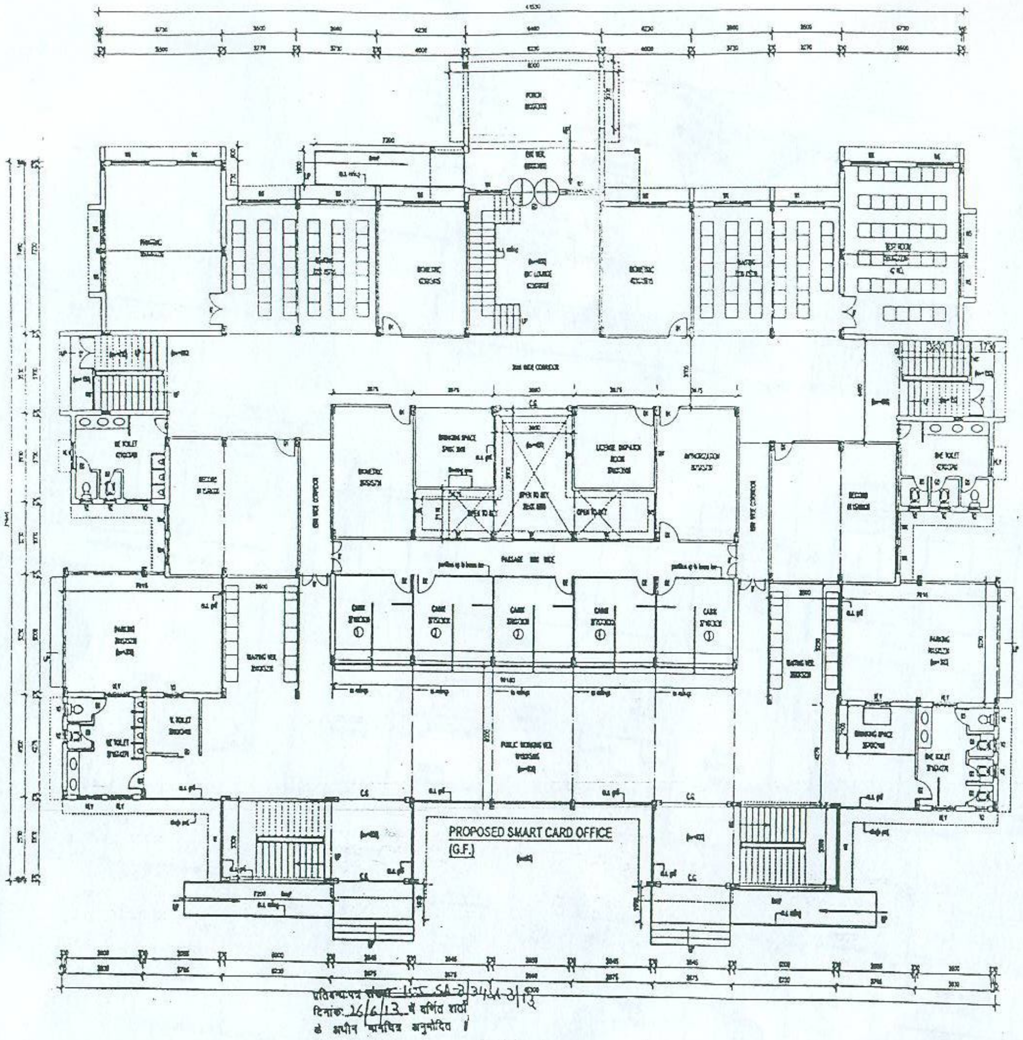

प्रतिबन्धपत्र संख्या 1535 SA-3/34A-3/12
दिनांक 26/6/13 में वर्णित शर्तों
के अधीन मानचित्र अनुमोदित।

2/6/13
(विनय कुमार टण्डन)

R.P. Pande
(रवि प्रकाश पांडे)
वास्तुविद
लखनऊ

(डी० डी० मिश्र)
सहा० परिवहन आयुक्त

(मुकेश कुमार)
वरिष्ठ वास्तुविद
उ०प्र० समाज कल्याण
निर्माण निगम लि० लखनऊ

15-6-13
(नीरा सक्सेना)
मुख्य वास्तुविद
उ०प्र० समाज कल्याण
निर्माण निगम लि० लखनऊ

U P S K N

NOTES:-

1. ALL DIMENSION IN M.M.
2. WRITTEN DIMENSION SHALL BE FOLLOWED.
3. ANY DISCRIPANCY IN THIS DRAWING SHALL BE BROUGHT TO THE NOTICE OF CHIEF ARCHITECT
4. PLINTH AREA SHALL BE CHECKED BEFORE EXECUTION OF WORK.
5. ONE COPY OF APPROVED DRG. SHALL BE SEND TO H.O. BEFORE EXECUTION.
6. ALL SPECIFICATION SHALL BE FOLLOWED AS U.P. PWD NORMS

This drg is developed on the basis of requirment and area provided & approved by the technical commetti of transport department.

SCHEDULE OF DOOR AND WINDOWS

S.No.	TYPE	WIDTH	HEIGHT	CILL	REMARKS
1	ED	2400	2550		D/A
2	D'	1500	2550	-	D/A
3	D"	1500	2100		D/A
4	D	1200	2550		D/A
5	D1	1000	2550		S/A
6	D2	900	2550	-	S/A
7.	D3	750	2100		S/A
8.	SD	1000	2100	-	SLIDING
9.	W	3300	1650	900	WINDOW
10.	W4	1200	1650	900	-
11.	W5	1500	1650	900	
12.	W5'	1500	1200	900	stair
13	W6	1800	1650	900	
14	W2	600	1650	900	
15.	V2	600	900	1650	
16	V3	900	900	1650	
17	HLV	1200	900	1650	
18	ms grill	-	1650	900	
19.	C.G.	-	2550	-	

HEIGHT = 3.5 MT

GROUND FLOOR AREA = 1219.14 SQMT

PROPOSED A.R.T.O. & SMART CARD OFFICE

N	NTS SCALE	24-06-13 DATE	ARTO/SC-01 DRG. NO.

GROUND FLOOR PLAN (SMART CARD)

ASSTT.ARCH.	(ASHOK SRI.) ARCHITECT	25/6/13 (MUKESH KR) SR.ARCH.	15-6-13 (NEERA S.) CH.ARCH.

U.P. Samaj Kalyan
Nirman Nigam Ltd.
T.C.46 / V, Vibhuti Khand, Gomti Nagar Lucknow
Tel 0522-2300873,2721856,2305815

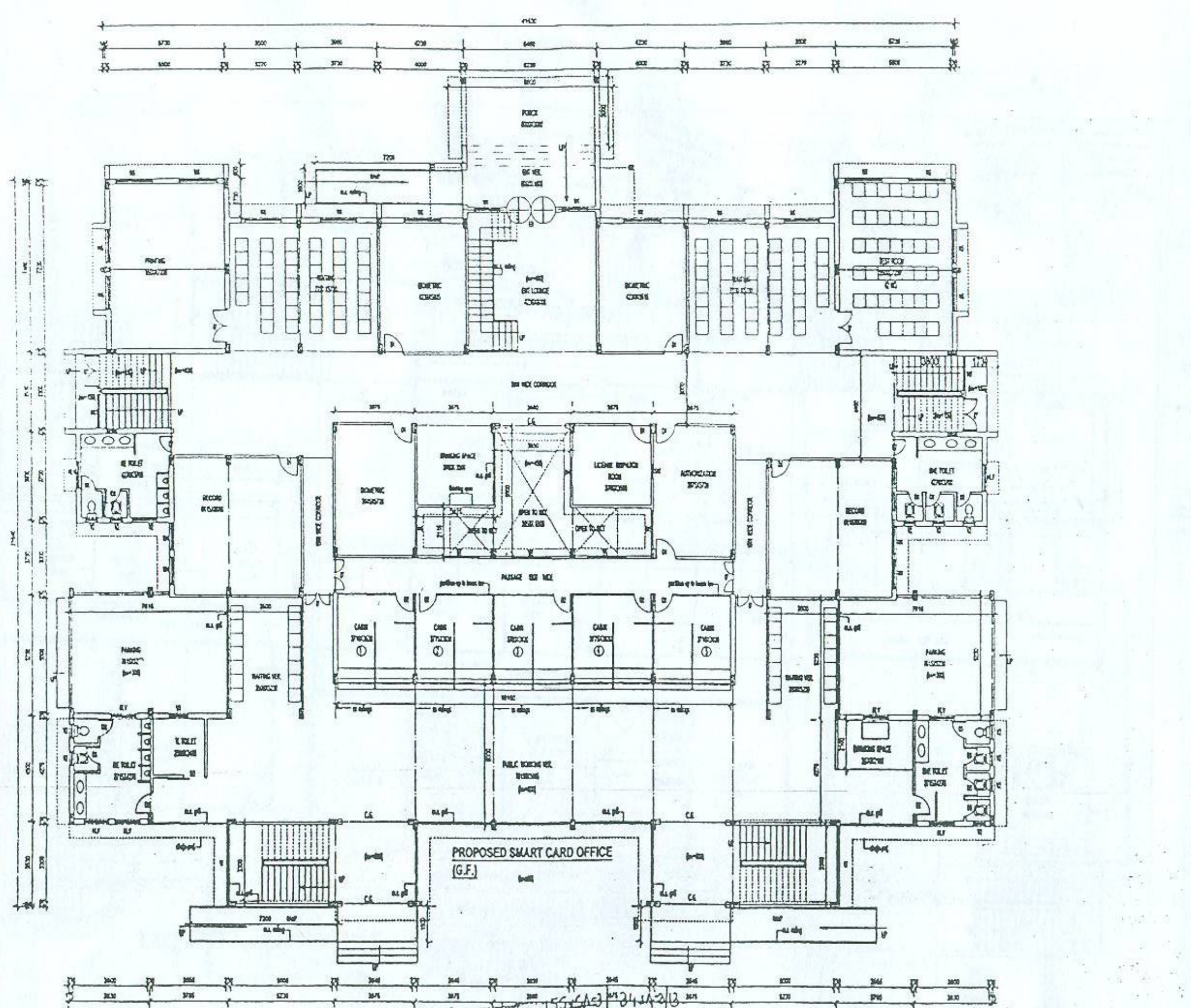

परिवहन पत्र संख्या 155/SA-3/34A-2/13 दिनांक: 26/6/13 में वर्णित शर्तों के अधीन मानचित्र अनुमोदित।

26/6/13

R.P. Pande
(राम प्रकाश पाण्डे)
वास्तुविद
उ०प्र० लोक निर्माण विभाग
लखनऊ

(मुकेश कुमार)
वरिष्ठ वास्तुविद
उ०प्र० समाज कल्याण
निर्माण निगम लि०, लखनऊ
25/6/13

(नीरा सक्सेना)
मुख्य वास्तुविद
उ०प्र० समाज कल्याण
निर्माण निगम लि०, लखनऊ
25.6.13

U P S K N

NOTES:-

1. ALL DIMENSION IN M.M.
2. WRITTEN DIMENSION SHALL BE FOLLOWED
3. ANY DISCRIPANCY IN THIS DRAWING SHALL BE BROUGHT TO THE NOTICE OF CHIEF ARCHITECT.
4. PLINTH AREA SHALL BE CHECKED BEFORE EXECUTION OF WORK
5. ONE COPY OF APPROVED DRG. SHALL BE SEND TO H.O. BEFORE EXECUTION
6. ALL SPECIFICATION SHALL BE FOLLOWED AS U.P. PWD NORMS

This drg is developed on the basis of requirement and area provided & approved by the technical commetti of transport department.

SCHEDULE OF DOOR AND WINDOWS

S.No.	TYPE	WIDTH	HEIGHT	CILL	REMARKS
1	ED	2400	2550	-	D/L
2	D'	1500	2550		D/L
3	D''	1500	2100	-	D/L
4	D	1200	2550	-	D/L
5	D1	1000	2550	-	S/L
6.	D2	900	2550	-	S/L
7	D3	750	2100	-	S/L
8.	SD	1000	2100	-	SLIDING
9	W	3300	1650	900	WINDOW
10	W4	1200	1650	900	
11	W5	1500	1650	900	
12.	W5'	1500	1200	900	stair
13	W6	1800	1650	900	
14	W2	600	1650	900	
15	V2	600	900	1650	
16	V3	900	900	1650	
17	HLV	1200	900	1650	
18.	ms grill	-	1650	900	
19	C.G.	-	2550	-	

HEIGHT = 3.5 MT

GROUND FLOOR AREA = 1218.14 SQMT.

PROPOSED R.T.O. & SMART CARD OFFICE

N	NTS SCALE	24-06-13 DATE	RTO/SC-01 DRG. NO.

GROUND FLOOR PLAN (SMART CARD)

ASSTT.ARCH	(ASHOK SRI.) ARCHITECT	25/6/13 (MUKESH KR) SR.ARCH	25.6.13 (NEERA S.) CH.ARCH

U.P. Samaj Kalyan
Nirman Nigam Ltd.
T.C 46/V, Vibhuti Khand, Gomti Nagar Lucknow
Tel.0522-2305873,2721856,2305878,
Fax-2305877,e-mail md_upsknn@mdupsknn.org

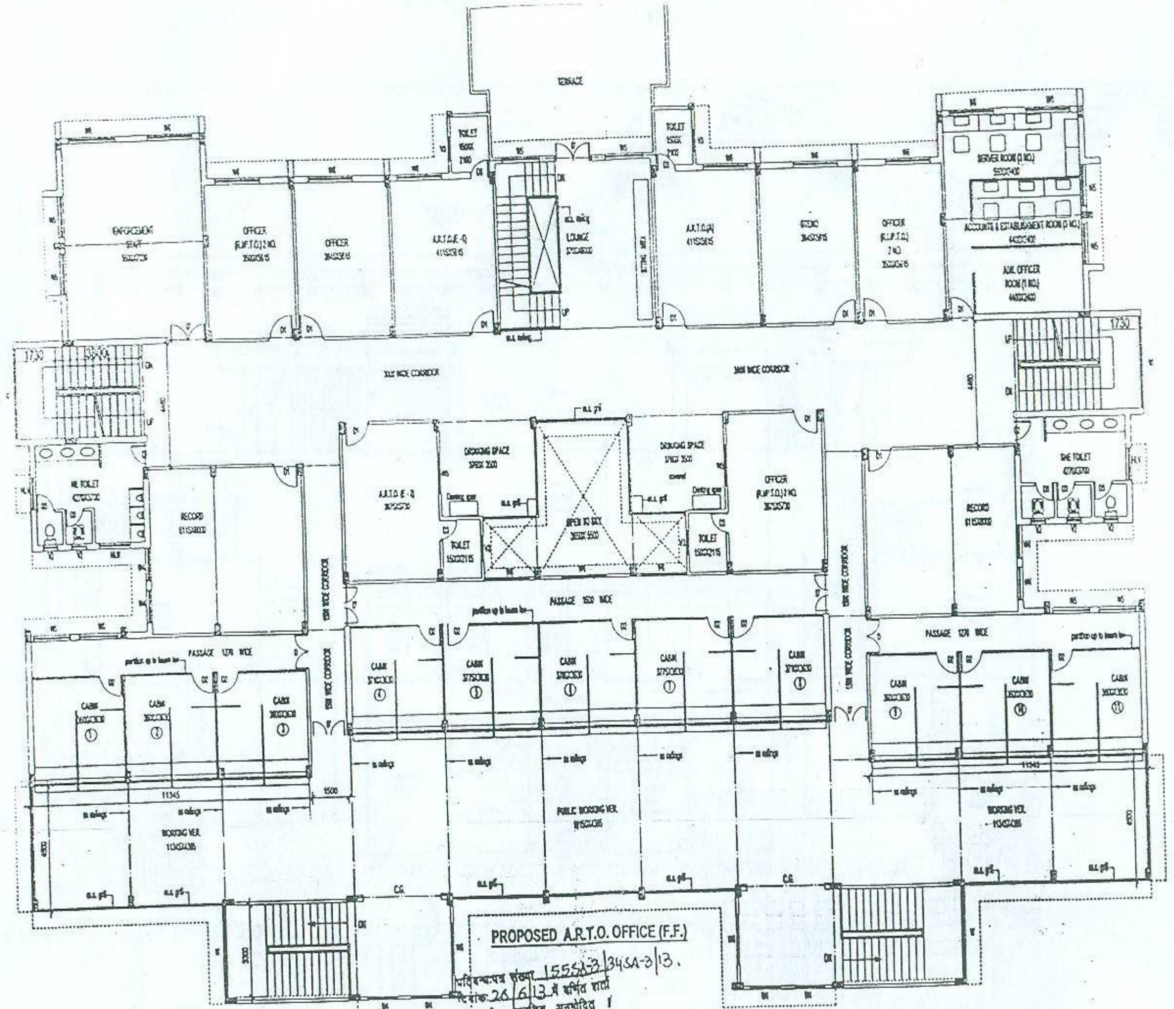
TERRACE
ENFORCEMENT STAFF 5500X7730
OFFICER (R.M.T.O.) 2 NO. 3500X5615
OFFICER 3845X5615
A.R.T.O.(E-I) 4115X5615
TOILET 1500X2100
LOUNGE 3710X4800
A.R.T.O.(A) 4115X5615
STENO 3845X5615
OFFICER (R.I.P.T.O.) 2 NO. 3500X5615
SERVER ROOM (1 NO.) 5000X2400
ACCOUNTS & ESTABLISHMENT ROOM (1 NO.) 4400X2400
ADM. OFFICER ROOM (1 NO.) 4400X2400
3005 WIDE CORRIDOR
3600 WIDE CORRIDOR
1730
ME TOILET 4270X3700
SHE TOILET 4270X3700
RECORD 6115X8000
RECORD 6115X8000
A.R.T.O (E-II) 3675X5730
DRESSING SPACE 3765X 3500
OPEN TO SKY 3650X 5500
DRESSING SPACE 3765X 3500
OFFICER (R.I.P.T.O.) 2 NO. 3675X5730
TOILET 1500X2115
TOILET 1500X2115
1500 WIDE CORRIDOR
PASSAGE 1270 WIDE
PASSAGE 1500 WIDE
partition up to beam lvl
CABIN ①
CABIN ②
CABIN ③
CABIN ④
CABIN ⑤
CABIN ⑥
CABIN ⑦
CABIN ⑧
CABIN ⑨
CABIN ⑩
CABIN ⑪
11345
1500
WORKING VER. 11345X4305
PUBLIC WORKING VER. 11152X4305
WORKING VER. 11345X4305
C.G.
PROPOSED A.R.T.O. OFFICE (F.F.)

प्रतिबन्धपत्र संख्या 1555A-3/34SA-3/13.
दिनांक 26/6/13 में वर्णित शर्तों
के अधीन मानचित्र अनुमोदित ।

26/6/13
(विनय कुमार टण्डन)
ज्येष्ठ वास्तुविद
कार्यालय प्रमुख अभियन्ता, उ०प्र०
लो०नि०वि०, लखनऊ

R.P. Pande
(रवि प्रकाश पांडे)
वास्तुविद
उ०प्र०,लोक निर्माण विभाग
लखनऊ

मुख्य वास्तुविद
कार्यालय प्रमुख अभियन्ता
उ० प्र० लो०नि०वि०, लखनऊ

उत्तर प्रदेश

परिवहन आयुक्त (प्रशा०)

25/6/13
(मुकेश कुमार)
वरिष्ठ वास्तुविद
उ०प्र० समाज कल्याण
निर्माण निगम लि०, लखनऊ

15-6-13
(नीरा सक्सेना)
मुख्य वास्तुविद
उ०प्र० समाज कल्याण
निर्माण निगम लि०, लखनऊ

U P S K N N

NOTES:-

1. ALL DIMENSION IN M.M.
2. WRITTEN DIMENSION SHALL BE FOLLOWED.
3. ANY DISCREPANCY IN THIS DRAWING SHALL BE BROUGHT TO THE NOTICE OF CHIEF ARCHITECT.
4. PLINTH AREA SHALL BE CHECKED BEFORE EXECUTION OF WORK.
5. ONE COPY OF APPROVED DRG. SHALL BE SEND TO H.O. BEFORE EXECUTION.
6. ALL SPECIFICATION SHALL BE FOLLOWED AS/P PWD NORMS
LAY OUT APPROVAL DATE
W/O APPROVAL DATE

HEIGHT = 3.5 MT
FIRST FLOOR AREA = 1209.44 SQMT.

PROPOSED R.T.O.
& SMART CARD OFFICE

N	NTS SCALE	24-06-13 DATE	RTO/SC-02 DRG. NO.
FIRST FLOOR PLAN (R.T.O. OFFICE)			
ASSTT.ARCH.	(ASHOK SRI.) ARCHITECT	25/6/13 (MUKESH KR) SR.ARCH.	15-6-13 (NEERA S.) CH.ARCH.

U.P. Samaj Kalyan
Nirman Nigam Ltd.
T.C.46 / V, Vibhuti Khand,Gomti Nagar Lucknow.
Tel.0522-2306873,2721856,2305878.
Fax-2305877,e-mail md_upsknn@mdupsknn.org

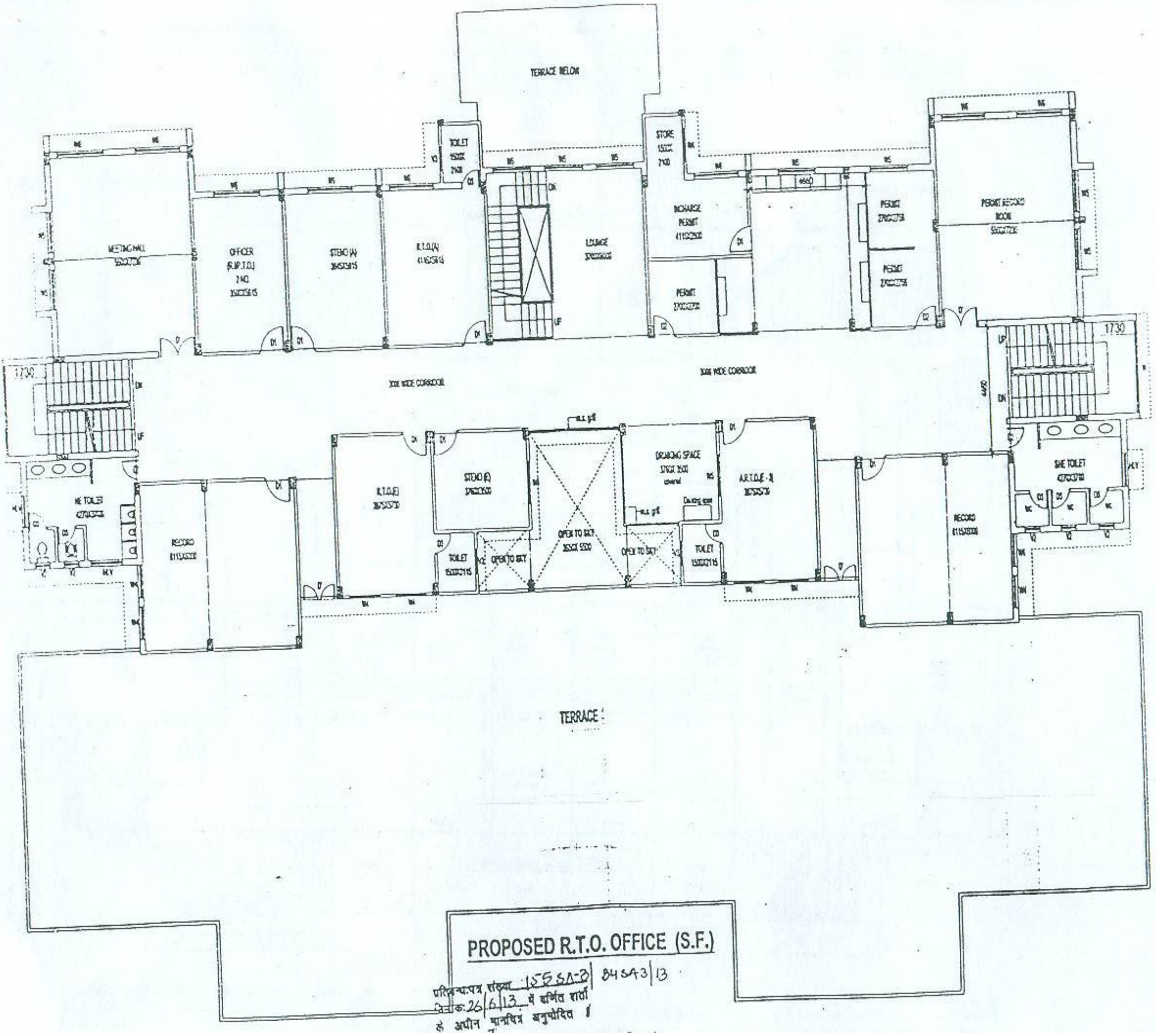
TERRACE BELOW
METING HALL
OFFICER (S.UP.T.O.) 2 NO.
STENO (A)
R.T.O. (A)
LOUNGE
TOILET
STORE
INCHARGE PERMIT
PERMIT
PERMIT
PERMIT
PERMIT RECORD ROOM
3000 WIDE CORRIDOR
1730
1730
ME TOILET
RECORD
R.T.O. (E)
STENO (E)
TOILET
OPEN TO SKY
OPEN TO SKY
OPEN TO SKY
DRAWING SPACE covered
Drinking space
A.R.T.O. (E-II)
TOILET
RECORD
SHE TOILET
WC
WC
WC
UP
DN
TERRACE
PROPOSED R.T.O. OFFICE (S.F.)

U P S K N N

NOTES:-

1. ALL DIMENSION IN M.M.
2. WRITTEN DIMENSION SHALL BE FOLLOWED.
3. ANY DISCRIPANCY IN THIS DRAWING SHALL BE BROUGHT TO THE NOTICE OF CHIEF ARCHITECT.
4. PLINTH AREA SHALL BE CHECKED BEFORE EXECUTION OF WORK.
5. ONE COPY OF APPROVED DRG. SHALL BE SEND TO H.O. BEFORE EXECUTION.
6. ALL SPECIFICATION SHALL BE FOLLOWED AS/UP PWD NORMS
LAY OUT APPROVAL DATE
W/O APPROVAL DATE

HEIGHT = 3.5 MT
SECOND FLOOR AREA = 657.72 SQMT.

PROPOSED R.T.O.
& SMART CARD OFFICE

N	NTS SCALE	24-06-13 DATE	RTO/SC-03 DRG. NO.
SECOND FLOOR PLAN (R.T.O. OFFICE)			
ASSTT.ARCH.	(ASHOK SRI.) ARCHITECT	25/6 (MUKESH KR) SR.ARCH.	25-6-13 (MEERA S.) CH.ARCH.

U.P. Samaj Kalyan
Nirman Nigam Ltd.
T.C. 46 / V, Vibhuti Khand, Gomti Nagar Lucknow
Tel.0522-2305873,2721856,2305875
Fax-2305877,e-mail md_upsknn@indusnet.org

प्रतिबन्ध-पत्र संख्या 155SA-3 | 84543 | 13
दिनांक 26|6|13 में वर्णित शर्तों
के अधीन मानचित्र अनुमोदित ।

26/6/13
(विनय कुमार टण्डन)
ज्येष्ठ वास्तुविद
कार्यालय मुख्य अभियन्ता, उ०प्र०
लो०नि०वि०, लखनऊ

R.P. Pande
(रवि प्रकाश पांडे)
वास्तुविद
उ०प्र०,लोक निर्माण विभाग
लखनऊ

ओ. पी. कुशवाहा
मुख्य वास्तुविद
कार्यालय मुख्य अभियन्ता
उ० लो०नि०वि०, लखनऊ

[illegible]
कार्यालय परिवहन आयुक्त
उत्तर प्रदेश

(डी० डी० सिंह)
सहा० परिवहन आयुक्त (प्रशा०)

25/6/13
(मुकेश कुमार)
वरिष्ठ वास्तुविद
उ०प्र० समाज कल्याण
निर्माण निगम लि०, लखनऊ

25.6.13
(मीरा सक्सेना)
मुख्य वास्तुविद
उ०प्र० समाज कल्याण
निर्माण निगम लि०, लखनऊ